平面图 - 荔湾街市

附件三

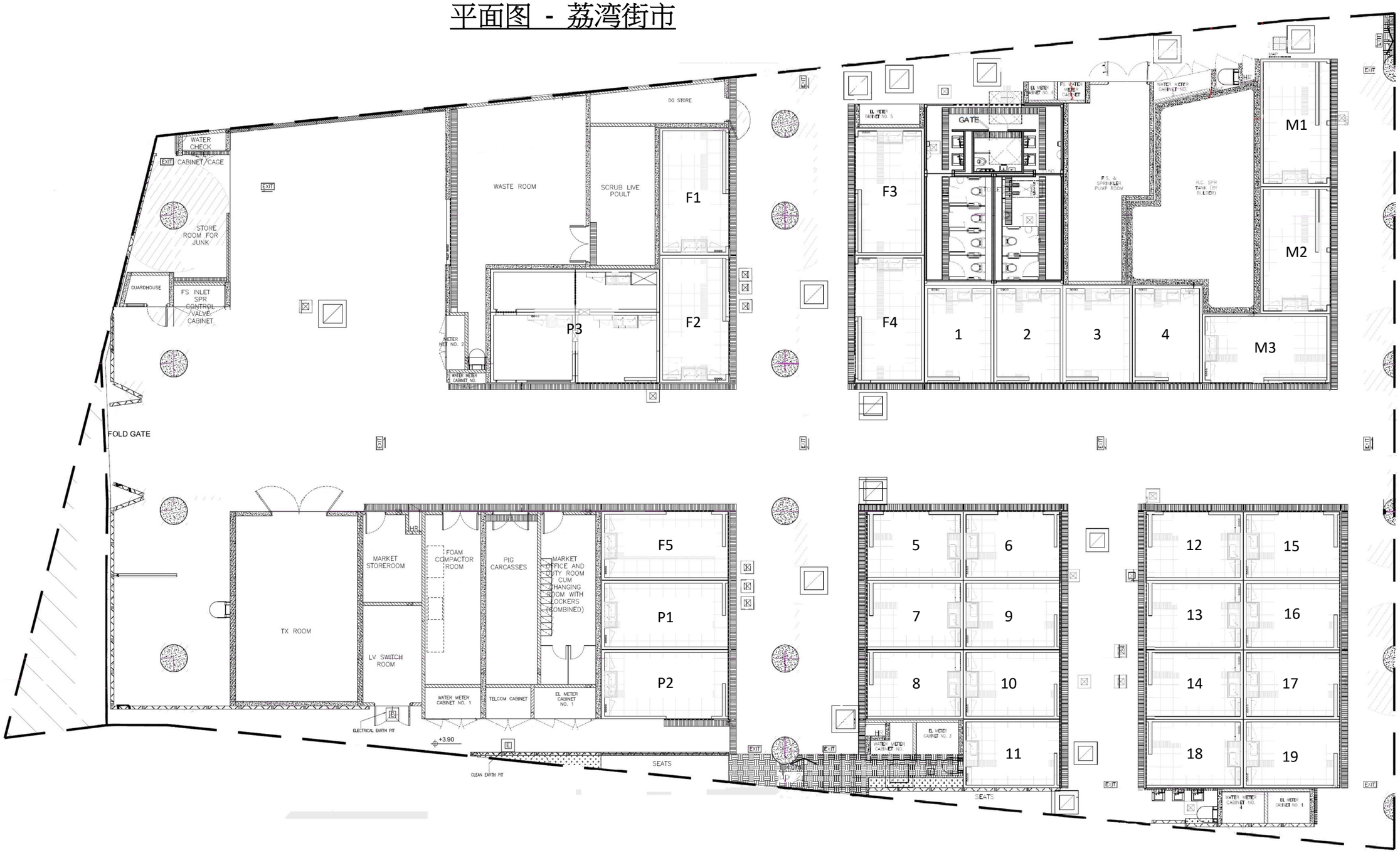

准售货品类别	档位编号	准售货品类别	档位编号	准售货品类别	档位编号	准售货品类别	档位编号
鱼	F1、F2、F3、F4 及 F5	家禽 [进口冷冻(冰鲜)家禽]	P1 及 P2	食物类湿货	1、2、3、4、5 及 6	食物类乾货	9、10 及 11
鲜肉	M1 及 M2	家禽 [活家禽]	P3	非食物类湿货	7 及 8	食物类乾货 (东南亚食物和非即食的米粉及麵)	18 及 19
冻肉	M3			水果	15、16 及 17	非食物类乾货	12、13 及 14