帆布・膠布滋生蚊子的原因：

＊ 帆布／膠布表面不平，積存雨水。

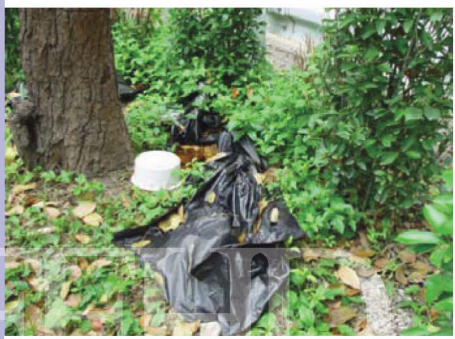

排水渠滋生蚊子的原因：

＊ 坡度不足。

＊ 排水渠因垃圾 / 泥石阻塞而積水。

容器滋生蚊子的原因：

＊ 細小凹陷面積水。

棄置的物品滋生蚊子的原因：

＊ 積存雨水。

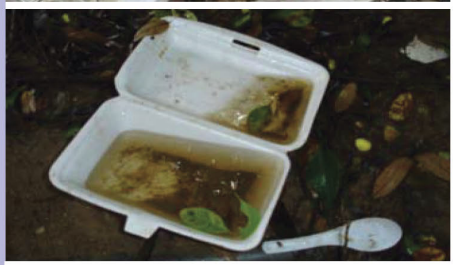

落葉・樹皮滋生蚊子的原因：

＊ 沒有定期清理導致積水。

盆栽滋生蚊子的原因：

＊水積存在花盆底碟及花盆內已變硬的泥土上。

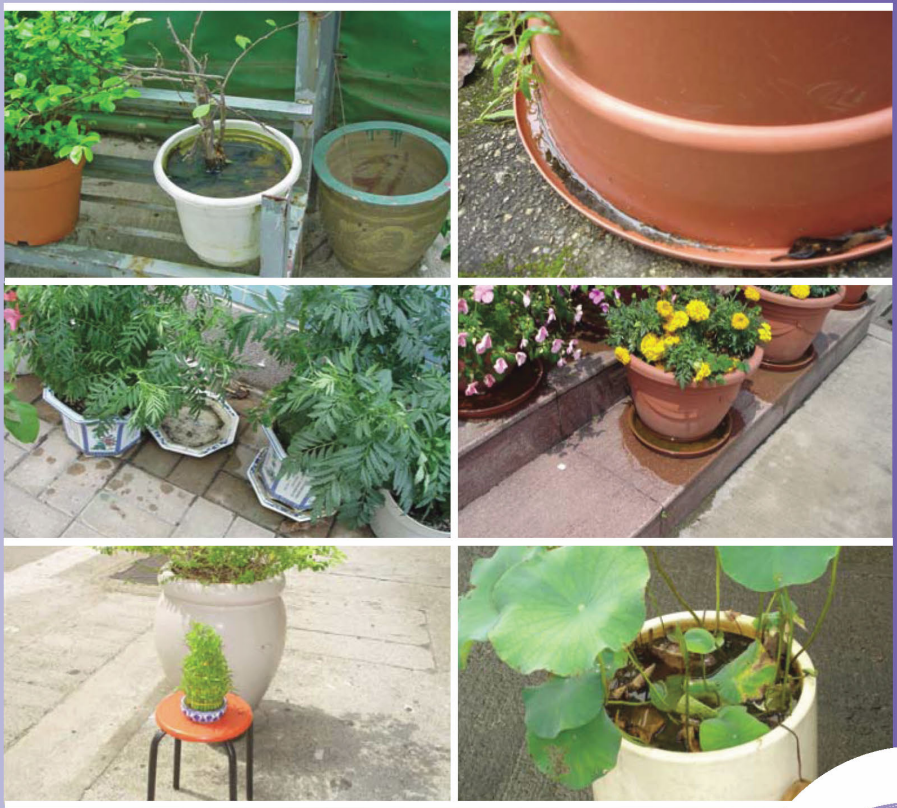

植物的葉腋滋生蚊子的原因：

＊闊大的葉腋藏水。

樹洞滋生蚊子的原因：

＊ 樹洞及樹幹與樹幹之間的凹陷處積水。